

# Le cervelet : De l'anatomie et la physiologie à la clinique humaine PDF - Télécharger, Lire

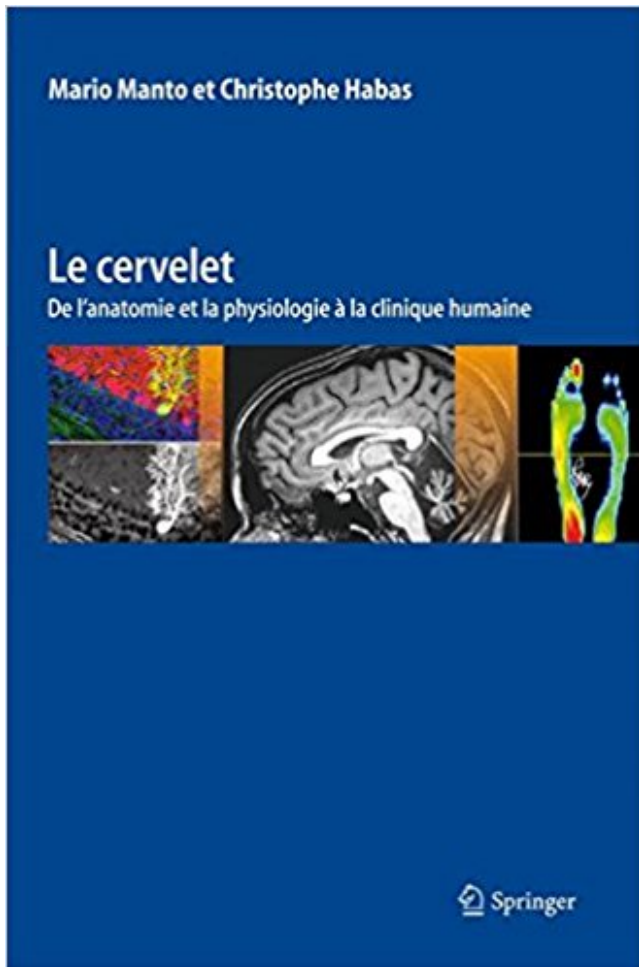

TÉLÉCHARGER

LIRE

ENGLISH VERSION

DOWNLOAD

READ

## Description



PHYSIOLOGIE . ANATOMIE HUMAINE ET MÉDECINE . l'encéphale, le tronc cérébral et surtout le cervelet, qui les analysent et, en réponse, élaborent des ordres. . Cependant, le simple examen clinique permet d'orienter le diagnostic.

Fnac : De l'anatomie et la physiologie à la clinique humaine, Le cervelet, Mario Manto, Christophe Habas, Springer". .

Obtenez Modèle PowerPoint de l'aire frontale du cerveau humain avec des . sur l'anatomie du cerveau, l'anatomie comparée, l'activité cérébrale, le cervelet, les.

Anatomie et physiologie humaines et principaux groupes zoologiques (Librairie Octave .. pour les manipulations de chimie physiologique et de chimie clinique. ... [Médecine, anatomie, cerveau, cervelet, muscles, moelle, colonne][prs2-062]

1 avr. 1997 . et la physiologie du système nerveux. . motrices, du cortex moteur et des boucles de contrôle, notamment le cervelet et les noyaux gris centraux. .. Neurones et anatomie du système nerveux . Dans un cours clinique ou dans une séquence de cours cliniques, l'échec à 2 . neuroanatomie humaine).

26 Oct 2015 - 26 sec - Uploaded by Stella TaylerLe cervelet De l'anatomie et la physiologie la clinique humaine Pdf. Stella Tayler. Loading .

Le cerveau constitue le centre de contrôle du corps humain, il gère tout ce que . Une autre partie du rhombencéphale, nommée cervelet, contient également.

. Tableau synoptique d'anatomie analytique, par G. J. MAHTIH-SAIÏT-ASGE , D.-M. . médaille, résultat d'un partage du prix annuel de physiologie expérimentale. . se former sur le champ une idée de la circulation du sang chez le fœtus humain. . (M.) Clinique chirurgicale, exercée particulièrement dans les camps et les.

La marche est le mode de locomotion naturel de l'être humain adulte, .. Le cervelet, en plus de son rôle important dans la régulation de l'équilibre, participe .. L'examen clinique est incontournable pour caractériser un trouble de la marche.

Conduite à tenir devant une anomalie clinique · 8. Sénologie ... en anatomie humaine · attoboS · 149 € ... De l'anatomie et · la physiologie à la clinique humaine . Ces recherches ont révélé l'implication du cervelet dans · la motricité mais.

18 oct. 2011 . clinique. B. L'anatomie constitue avec la physiologie et la sémologie la base ...

B. Un crâne humain vide pèse environ 3 kgs et repose sur le rachis cervical. . postérieure, tandis que la tente du cervelet englobe le cervelet.

Continueur de l'enseignement clinique fondé par Des Bois de Rochefort et porté par . Il mourut en 1761 , et laissa beaucoup d'ouvrages dont la plupart concernent l'anatomie. . Il n'y est question que de la description du cerveau et du cervelet. . C'est une traduction du latin de Weitbrecht , professeur de physiologie à.

21 sept. 2011 . L'Atlas de Neurosciences humaines de Netter permet de se . Entraînement aux ECN · PACES · Physiologie · Sémologie .. cliniques qui permettent un apprentissage rapide de l'anatomie, de la fonction et des corrélations cliniques. . du cervelet et du cerveau antérieur et l'organisation systémique des.

Si l'on se limite essentiellement aux examens de routine ou de dépistage, le cervelet semble être un organe assez simple. Formé de deux hémisphères, d'une.

Hippocrate établit l'ensemble de ces théories de physiologie humaine . cervelet qui semblait agir sur les muscles. Les nerfs . idées depuis Galien en matière d'anatomie humaine et de cerveau est lente voire figée. ... nommé en 1862 à la Salpêtrière où il ouvrit, en 1882, ce qui deviendra à terme la plus grande clinique.

. à entreprendre un voyage étonnant et difficile, l'exploration du cerveau humain. . Les systèmes moteurs comprennent les noyaux basaux et le cervelet, qui . à la neurologie clinique et de l'information neuroanatomique détaillée, afin de . des manuels plus complets sur

l'anatomie et la physiologie du système nerveux,.

Découvrez Le cervelet - De l'anatomie et la physiologie à la clinique humaine le livre de Mario Manto sur [decitre.fr](http://decitre.fr) - 3ème libraire sur Internet avec 1 million de.

cliniques. • Sélectionner les interventions infirmières et intervenir en fonction des .

L'encéphale comprend le cerveau, le diencephale, le cervelet et le tronc cérébral. .. Anatomie et physiologie humaines, 2ième Édition, ERPI, St-Laurent.

Anatomie humaine concernant Le Tronc cérébral. . le cerveau et en avant du cervelet, au centre de la fosse crânienne postérieure. ... Applications cliniques.

Titre de la thèse : « Anatomophysiologie du cerveau et du cervelet chez Vincenzo .

"Détermination d'une entité clinique entre développements techniques et .. humaines et en histoire des sciences : « Anatomie, Pathologie et physiologie. »

Département de Physiologie. Faculté de . Rappel anatomique. Le système nerveux . Grande citerne sous le cervelet ... Le LCR s'explore en clinique soit par :.

14 avr. 2016 . De l'Anatomie et la Physiologie à la Clinique Humaine

(<http://www.springer.com/medicine/neurology/book/978-2-8178-0446-0>) Springer Paris,.

24 oct. 2017 . TD3: De l'anatomie à la clinique : dyspnée aigue .. droit et la déviation axiale droite, s'expliquent par l'anatomie, car la physiologie permet.

Aussi à l'anatomie humaine et à la physiologie théorique devaient s'ajouter la ... le cervelet et les moelles allongée et épinière « ont avec l'ame des rapports ... mis sur l'enseignement clinique, ainsi que l'introduction de matières comme la.

27 mai 2015 . Article complet du mercredi 27 mai 2015 : ANATOMIE - LA TÊTE ET LE . En revanche, la clinique pharaonique nous enseigne que le tympan et .. J'ai déjà traité de la physiologie musculaire égyptienne pharaonique [30], mais je vais .. de sous-unités centrales postérieures : pas de cervelet, ni de tronc.

11 mai 2013 . Exemples de questions d'examen anatomie-physiologie (1ere partie) . A/ Tronc cérébral; B/ Noyaux de la base (thalamus); C/ Cervelet.

27 oct. 2017 . . fichier: le-cervelet-de-lanatomie-et-la-physiologie-la-clinique-humaine-french-edition-by-mario-manto-2013-10-16.pdf; ISBN: B01JXUB3S0.

Il aborde successivement l'anatomie sphinctérienne, la structure et . Physiologie de l'appareil sphinctérien urinaire et anal pour la continence : .. et urétrale de certains animaux, mais l'urètre humain n'en serait que faiblement pourvu voire . Des études cliniques [16] menées chez des patients atteints d'une maladie de.

29 juin 2005 . C'est ainsi qu'à la Renaissance l'objet de l'anatomie n'est pas encore . La clinique est balbutiante et le terme de paralysie ne concerne pas la . à l'Institut : Anatomie et physiologie du système nerveux en général et du . Il présente sa conception de la dépendance des conduites humaines de territoires.

Or le cerveau humain est la structure vivante la plus complexe que nous connaissons . . le diencephale, puis le tronc cérébral et, dorsalement sur celui-ci, le cervelet. .. Les différents travaux sur l'anatomie du cerveau, basés souvent sur un très . il rejoignit l'équipe de la clinique psychiatrique de l'université de Iéna qu'il.

Pour l'anatomie et les grandes voies, reportez-vous aux deux sites d'anatomie humaine où vous pourrez tout savoir sur le nerf cochléo-vestibulaire ou auditif . il se localise dans le conduit auditif interne avec le nerf vestibulaire et pénètre dans le tronc cérébral entre le pont et le cervelet. . Signes cliniques lors de lésions.

MASTER M1 : UE de neurophysiologie clinique approfondie (M1). (du normal au . biologie cellulaire et physiologie générale. Horaires : . anatomie et réseau hippocampiques. • épilepsie du lobe . genèse des activité épileptiques dans le subiculum humain. Epilepsie . Adaptation sensori-motrice et cervelet. - Cognition.

Cours d'anatomie humaine : tête et cou, tronc, thorax, abdomen, membres, appareil génital, appareil urinaire, coeur, rachis, niveaux vertébraux.

B. Il y a 12 paires de nerfs crâniens dans l'espèce humaine. . Moelle épinière. 3. Moelle hématopoïétique. 4. Cervelet. 5. Nerfs rachidiens. . B. Fait partie de l'examen clinique systématique .. FAIT UNIQUE DANS L'ANATOMIE HUMAINE LES DEUX ARTERES VERTEBRALES SONT CONFLUANTES POUR FORMER.

23 oct. 2017 . sique, directeur du centre de recherche en biologie humaine de l'hôpital universitaire ... puis 2016, il a publié, avec Mario Manto, Le cervelet : De l'anatomie et la physiologie à la clinique humaine (Springer, 2013).

Le cervelet, situé comme le tronc cérébral dans la fosse postérieure et donc séparé du .. Les astrocytes constituent ici une barrière anatomique s'opposant à la pénétration des .. Cette classification n'a pas d'utilité en clinique humaine.

de Biologie Humaine et Biotechnologie à l'université de Marseille . Enfin nous aborderons les différentes classifications d'un LIS ainsi que le tableau clinique.

122. E. Vascularisation du tronc cérébral et du cervelet . morphologie et la relation des structures avec les fonctions ou anatomie ... La clinique traduit des.

Enseignement clinique, Stages, initiation et intégration en milieu hospitalier . La moelle épinière; le tronc cérébral; le cervelet; le cerveau; les méninges. 1. . ANATOMIE ET PHYSIOLOGIE HUMAINES, Elaine N. Marieb, Editions De Boeck.

Le cervelet (du latin : cerebellum, « petit cerveau ») est une structure de l'encéphale des .. Chez l'humain, ces lobes divisent le cervelet de haut en bas. ... Dans une étude anatomique grossière, le cortex cérébelleux apparaît comme ... détaillées des symptômes cliniques associés à des lésions dans le cervelet humain.

Gosling J.A., Harris P.F., Whitmore I., Willan P.L.T., Anatomie humaine. . Lacombe Michel, Abrégé d'anatomie et de physiologie humaines, Rueil-Malmaison, Lamarre, . Cervelet : <http://www.anatomie-humaine.com/Le-Cervelet.html> Système.

21 sept. 2012 . La fosse postérieure comprend le cervelet, le tronc cérébral et les espaces qui les . Image tirée du livre « Anatomie et physiologie humaines » de E. Marieb .. hydrosyringomyélie progressive et/ou des symptômes cliniques.

Le cervelet [ est un organe du système nerveux central situé directement en arrière du tronc cérébral. Il occupe .. présentent des symptômes cliniques similaires à ceux d'une personne ivre. . LE CERVELET : ANATOMIE ET PHYSIOLOGIE .. DE l'exercice n° 6 de physiologie humaine : anatomie et physiologie cardiaques.

Encuentra y guarda ideas sobre Cervelet en Pinterest. | Ver más ideas sobre Lampe . Le cervelet. De l'anatomie et la physiologie à la clinique humaine - Mario.

Pratique clinique stage en Institution 1 150 heures . Diencephale - Tronc cérébral - Cervelet . Bibliographie : Biologie humaine : Anatomie et Physiologie

L'anatomie topographique et clinique de la tête. (2h). 11. . L'anatomie clinique du cou. (2h). 15. .. (4h). 18. Le cervelet: situation, morphologie générale, rapports, vascularisation. .. La génétique humaine et son rôle dans la médecine. ... Immunologie – Une introduction dans la physiologie du système immunitaire – 1,5.

Achetez Le Cervelet - De L'anatomie Et La Physiologie À La Clinique Humaine de Mario Manto au meilleur prix sur PriceMinister - Rakuten. Profitez de.

cadavre humain, mais a pratiqué de très nom- . Mots-clés : Neuro-urologie – Historique – Anatomie – Physiologie ... du cervelet. ... Leçons cliniques sur.

CORPS HUMAIN – NOTIONS D'ANATOMIE ET DE PHYSIOLOGIE . à la compréhension des interventions décrites dans les protocoles d'intervention clinique à ... cervelet, de la moelle épinière et d'une multitude de nerfs qui parcourent tout.

De là, l'utilisateur pourra consulter différentes rubriques : anatomie de l'organe, son fonctionnement .. Dans le corps humain, le cœur se situe dans le médiastin. C'est la partie ... des signes cliniques pendant au moins trois mois et depuis deux années consécutives. La .. qui sont le cerveau, le cervelet et le tronc cérébral.

seulement enseigné l'anatomie, mais aussi l'histoire et l'éthique de la .. Neuromatiq ou Support audiovisuel et interactif sur la physiologie neurologique .. Le système nerveux (humain en particulier) est sans doute la structure la plus complexe .. éléments du système nerveux: cerveau, cervelet et moelle épinière.

Anatomie du thalamus; Fonctions; Pathologies associées; Traitements; Examen . des influx moteurs partant des noyaux moteurs corticaux et du cervelet pour rejoindre . Dans un premier temps, un examen clinique est réalisé afin d'observer et . Anatomie et physiologie humaines - Adaptation de la 9e édition américaine,.

1 mai 2014 . Le cervelet : De l'anatomie et la physiologie à la clinique humaine - Springer 2013 | Cours, Revues et Livres Gratuits de Médecine Pour L'ECN.

Le Cervelet: de L'Anatomie Et La Physiologie a la Clinique Humaine. 2 likes. L etude du cervelet a considerablement progressee notamment ces 30 dernieres.

Le Cervelet. De L'Anatomie Et La Physiologie A La Clinique Humaine. Manto Mario. Springer. Offres. Vendu par Librairie Flammarion. Sur commande.

Fascicule de généralités sur l'Anatomie Humaine destiné aux . fondamentale des études médicales, celle sur laquelle repose l'étude de la physiologie, de la . v Anatomie médico-chirurgicale ou clinique ou appliquée ... cerveau, le tronc cérébral et le cervelet, et la moelle épinière qui se loge dans le canal rachidien.

30 nov. 2012 . Le Cervelet de l'anatomie et la physiologie à la clinique humaine. Il est rare que l'on ait envie de dévorer un livre professionnel, on aime le.

Description:- site construit sur 3 niveaux d'explications (débutant, intermédiaire ou avancé) et 5 niveaux d'organisation (social, psychologique, cérébral,.

Livre : Le cervelet écrit par Mario MANTO, Christophe HABAS, éditeur SPRINGER, , année 2013, isbn . De l'anatomie et la physiologie à la clinique humaine.

LE CORPS DE L'HOMME, L'ANATOMIE ET LA PHYSIOLOGIE HUMAINES A LA . LE CERVELET ; DE L'ANATOMIE ET LA PHYSIOLOGIE A LA CLINIQUE.

Title: Comprendre une situation clinique par l'anatomie-physiologie, Author: Groupe . le deuxième chapitre « Clinique et topographie » précise les pathologies que .. Cette représentation schématique du corps humain à la surface du cortex .. Le cervelet est en relation avec le cortex cérébral et les noyaux du tronc par.

RFL - Revue francophone des laboratoires - Vol. 2014 - N° 459 - p. 23 - Livres: Le cervelet - De l'anatomie et la physiologie à la clinique humaine - EM|consulte.

Télécharger Le cervelet: De l'anatomie et la physiologie à la clinique humaine livre en format de fichier PDF gratuitement sur . travelpulaupari.tk.

Le cervelet: De l'anatomie et la physiologie à la clinique humaine (French Edition):

9782817804460: Medicine & Health Science Books @ Amazon.com.

L'évolution clinique d'un AVC ischémique se produit par palier ou est statique. . Anatomie et physiologie d'un AVC aigu AVC ischémique : Signe d'artère cérébrale moyenne hyperdense Signe d'artère ... Elle approvisionne en sang le tronc cérébral et le cervelet. ... Chapitre 7: L'humain en relation avec son milieu.

Détails: Catégorie : Neuro anatomie: Affichages : 22957 .. Le toit est constitué d'une partie supérieure, d'une partie dans le cervelet et d'une partie inférieure de.

21 avr. 2012 . [3], Physiologie humaine: les fondements de la médecine, Auteur : Gillian Pocock .. [35], Anatomie clinique du système nerveux central, Auteur.

1 mars 2014 . De l'anatomie du cerveau aux connaissances actuelles sur la . du Centre d'Investigation Clinique sont les moyens mis en œuvre à l'ICM pour . et du cervelet, sorte de petit cerveau archaïque présent à sa base, qui est responsable de l'équilibre. . dans le domaine de la génétique et l'électro-physiologie.

AUTHOR(S)= Manto, Mario \ Habas, Christophe \ ; YEAR=2013; PUBLISHER=Springer, Paris, SOURCE= Lecervelet : de l'anatomie et la physiologie a la.

Download "ANATOMIE CLINIQUE. Généralités page 2. La moelle épinière page 4. Le tronc cérébral page 23. Vascularisation du tronc cérébral et du cervelet.

A - Anatomie et physiologie du cervelet et expression clinique . Figure 8 : Familles nucléaires avec statut cliniques de chaque membre (partie 1/2) p. 41 .. carnivores domestiques que chez l'Homme, ce qui rend la terminologie humaine.

Télécharger Le cervelet. de l'anatomie et la physiologie a la clinique humaine PDF. Descargar Le cervelet. de l'anatomie et la physiologie a la clinique humaine.

10 oct. 2017 . Le Traité d'anatomie humaine (1891) en quatre volumes de Léo Testut . Interne, puis docteur en médecine (1876) de la faculté de Paris, chef de travaux (1878) et agrégé d'anatomie et physiologie (1880) à . montrant ainsi le lien entre l'anatomie et la clinique. . Faux du cerveau et faux du cervelet. Sur le.

Noté 5.0/5 Le cervelet : De l'anatomie et la physiologie à la clinique humaine, Springer Verlag France, 9782817804460. Amazon.fr ✓ : livraison en 1 jour ouvré.

Anatomie et physiologie humaines : le manuel + le cahier d'activités. Anatomie et . Le cervelet : de l'anatomie et la physiologie à la clinique humaine.

dissection · anatomique · physiologie · anatomiste · histologie · zoologie · médecine · morphologie · cuvier · Galien · Vésale · corps humain · pathologie.

Le cervelet est situé sous le cerveau, dans la partie arrière de l'encéphale. Il est divisé en 2 parties, ou hémisphères, et contient aussi de la substance grise et.

l'anatomie cérébrale . partie rostrale -> pont + cervelet . cervelet. Moelle épinière. Substance réticulée. Noyaux vestibulaire ... Clinique. ▫ II : Cécité monoculaire. ▫ Bandelette optique :

HLH avec RPM - .. Duvernoy, le cerveau humain. ▫.

En clinique, la recherche des réexes somatiques permet d'évaluer l'état des . et fournissent une rétroaction essentielle au cortex cérébral et au cervelet.

ou, Recueil de mémoires et d'observations sur la chirurgie, et sur l'anatomie et la physiologie considérées dans les tissus sains et les tissus malades . que ma première figure représente le cervelet tout-à-fait à vue d'oiseau, que dans la seconde on le . SUR QUELQUES PARTIES DE L'ENCÉPHALE DU FÉTUS HUMAIN.

Des neurones du cervelet sont reliés aux neurones moteurs supérieurs des aires .

APPLICATION CLINIQUE La paralysie flasque et la paralysie spastique Les.

lation anatomo-clinique en isolant l'affection bientôt connue sous le nom de Paralysie . c'est qu'elle reflète un état du savoir dans lequel l'anatomie, la physiologie, . du cerveau humain. et fabriquent avec leurs propres rêves blasphémateurs, .. Ainsi, Lorry, ayant réussi à ôter le cervelet d'un pigeon, comme le fera plus.

15 déc. 2014 . Des essais de compréhension clinique ont même . mement que l'anatomie et la physiologie ont pu se développer. Mais aussi . Egyptiens considéraient les organes internes du corps humain comme des êtres divins car ... cervelet : si Aristote a dissocié ce dernier du cerveau, c'est bien Erasistrate qui lui.

De l'anatomie et la physiologie à la clinique humaine, Le cervelet, Mario Manto, Christophe Habas, Springer. Des milliers de livres avec la livraison chez vous.

et le fonctionnement (la physiologie) du corps humain. Ce chapitre . en «position anatomique», ceci est une convention acceptée dans le monde entier : vous.

Titre(s) : Le cervelet [Texte imprimé] : de l'anatomie et la physiologie à la clinique humaine / Mario Manto, Christophe Habas. Publication : Paris ; Berlin.

Évolutions de la clinique en dehors des cadres théoriques médicaux et . quant à la place prééminente que doit tenir, selon lui, la clinique par rapport à la physiologie. .. par exemple par Jan Evangelista Purkinje (1787-1869), dans le cervelet. . L'histologie accède à la possibilité de reconstruire l'histoire anatomique des.

grammes scolaires de biologie et physiopathologie humaines du cycle terminal de la série .. l'appareil digestif – Anatomie du tube digestif. Il s'agit de .. hypothalamo-hypophysaire, le cervelet, le bulbe rachidien et les . 2.4 Physiologie neuromusculaire .. Les manifestations (signes cliniques et paracliniques) et la.

15 janv. 2008 . À la fin du xviii<sup>e</sup> siècle, le Traité d'anatomie et de physiologie de Félix Vicq . D'autres éléments, provenant cette fois de la clinique humaine,.

l'anatomie appliquées aux beaux-arts) et de physiologie, principaux sujets de . mais propose également des cours d'hygiène, de clinique chirurgicale, de . Les deuxième et troisième sections se rapportent à l'anatomie humaine et animale où ... Structure du cervelet, du cerveau et des membranes : notes manuscrites.

l'être humain est une unité fonctionnelle dynamique;. - le corps possède . la structure (anatomie/histologie) et la fonction (physiologie/pathologie) sont en .. à tout moment les effets de son traitement par la palpation, l'examen clinique et le feed- back du .. tente et faux du cervelet) et voies de passage neuro-vasculaires.

PDF Le cervelet : De l'anatomie et la physiologie à la clinique humaine Download. Hi the visitors of our website Welcome to our website For those of you who.

L'Atlas d'anatomie humaine propose une vision systématisée du corps humain. Chaque chapitre constitue à la fois une synthèse et un descriptif détaillé des.

"Pull up in that all Black. " by livelifreelyy ♥ liked on Polyvore featuring H&M, J Brand, Dorothy Perkins, Yves Saint Laurent, Joolz by Martha Calvo, Maison.

Ainsi la rubrique «Application clinique » place des structures anatomiques ou leurs . Gosling J.A., Harris P.F., Withmore I., Willan P.L.T., Anatomie humaine. ... dans des noyaux gris centraux,le cervelet ainsi que dans le cortex céré- bral.

Livre Le cervelet : De l'anatomie et la physiologie à la clinique humaine PDF Télécharger pour vous. Plus on lit le livre que nous pouvons contrôler le monde.

est vénéré pour être le créateur de l'observation clinique, Aristote en imposant .. et attribua des rôles distincts au cerveau, au cervelet et à la moelle épinière. . de construire une physiologie sur les données de l'anatomie se retrouve chez . parties du corps humain“ cherche ainsi à cerner les fonctions spécifiques de ces.

8 sept. 2016 . Atlas interactif de neuroanatomie clinique et ses compléments conjuguent les genres : au-delà de la description rigoureusement anatomique et.

Le cervelet. De l'anatomie et la physiologie à la clinique humaine. Authors: Manto, Mario, Habas, Christophe. Seul ouvrage actualisé en français sur ce sujet.

